

Kostprijs

- 29,90 euro per dag per flat, (éénkamerflat)
- 34,90 euro per dag per flat, (tweekamerflat)

Inbegrepen in de prijs:

- gebruik en onderhoud van gemeenschappelijke ruimtes, waterverbruik, familiale en brandverzekering, ...
- 24/24 u permanentie
- sociale begeleiding
- noodoproepen

Niet inbegrepen in de prijs:

- maaltijden
- elektriciteitsverbruik in de flat
- gezinshulp
- forfait zorginterventies
- behangen/schilderen

Ligging

Residentie “De Rozenkouter” situeert zich in het hartje van de landelijke gemeente Merkem, in het centrum van de driehoek Diksmuide-Roeselare-Ieper.

Contactpersonen

Voor bijkomende informatie kunt u steeds contact opnemen met

Mevrouw Sophie Warlop,
Sociale dienst

Mevrouw Valerie Vandamme,
Directeur zorg

ELKE WERKDAG TUSSEN 8u30 EN 17u00

Bij bezoek aan de voorziening, is het best om een afspraak te maken zodat we de nodige tijd kunnen vrijmaken.



Vzw De Groene Verte

Woon en zorg

Kouterstraat 46 - 8650 Merkem

Tel: 051/54 45 30

Fax: 051/54 58 37

E-mail: info@degroeneverte.be

Residentie De Rozenkouter



Een initiatief van

Vzw De Groene Verte woon en zorg

Kouterstraat 46

8650 Merkem

Algemeen

U bent **60-plusser**.

U zoekt een nieuwe, rustige, veilige en comfortabele woongelegenheden met de mogelijkheid tot een ruim sociaal contact met leeftijdgenoten.

U wil nog geen intrek nemen in een verzorgingsinstelling, maar kiest voor een aparte woonvorm.

Residentie 'De Rozenkouter' biedt aan valide alleenstaande senioren of aan koppels waarvan één van beide partners valide is een rustige en comfortabele woongelegenheden, met behoud van zelfstandigheid en privacy, en met een uitgebreide waaier van servicemogelijkheden.



Accommodatie

Elke **flat** bestaat uit een gezellige woonkamer met volledig ingerichte keukenhoek, slaapkamer, badkamer met wastafel en douche, berging en privaat terras of balkon. De keukenhoek is comfortabel uitgerust: elektrische kookplaat en oven, dampkap, koelkast en ontbijttafel.

Het **noodoproepsysteem** is te bedienen van op verschillende plaatsen in de flat. Zo heeft de bewoner rechtstreeks contact met de gekwalificeerde permanentie van het woonzorgcentrum.

U kunt gebruik maken van de **wasserette**. Tussen de flats en het woonzorgcentrum komt er een ruime tuin en elke flat is uitgerust met een videofoon.

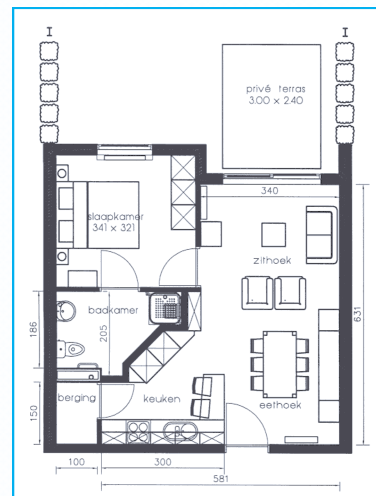

Dienstverlening

Als bewoner van residentie 'De Rozenkouter' kunt u gebruik maken van **volgende dienstverleningen**:

- * Bemiddeling en administratieve **bijstand** voor het verkrijgen van verpleegkundige en huishoudelijke hulp.
- * Mogelijkheid om in **noodgevallen** beroep te doen op **gekwalificeerd personeel** van het woonzorgcentrum dankzij het ingebouwd noodoproepsysteem zowel overdag als 's nachts.
- * **Advies** bij het vervullen van sociale en administratieve formaliteiten.
- * **Voorrang** op de wachtlijst bij eventuele opname in het woonzorgcentrum.
- * Mogelijkheid tot het verkrijgen van **maaltijden**, bereid in het woonzorgcentrum.
- * Regelmatig **overleg** met de sociale dienst van het woonzorgcentrum.